

**MAHARASHTRA UNIVERSITY OF HEALTH SCIENCES, NASHIK**  
**INFRASTRUCTURE DETAILS**

Sr No	Particulars to be verified	Details on College Website	Adequate/ Inadequate
<b>College</b>			
1	<p><b>Land details:</b> Total land, owner, unitary or not, NA of all land 7/12 extracts of all land (<b>Applicable only to Private College</b>). (Verify land documents &amp; Government permissions documents are uploaded on College Website. No. Land/Construction documents shall be submitted to the University. Only deficit information to be pointed out to the University</p>	Yes	Adequate
2	<b>Total constructed area of college building</b>		
	<p><b>(I) Administrative Section:</b> Total Area 2921.09 Sq. Ft (which includes) Principal Room, P.A. Room Reception cue Visitors lounge, Meeting hall, Account section, Record and Central store etc.</p>	Yes	Adequate
	<p><b>(II) Lecture Halls :</b> a) Total No. Of Lecture Halls-09 b) IT enabled, Audio/video teaching Aids :- 1688.37 Sq.ft c) Total area for lecture Halls :- 5,226.01 Sq.ft</p>	Yes	Adequate
	<p><b>(III) Seminar or Conference or Examination Hall:</b> a) <b>Total Area:-</b>1513 .63 Sq.ft. b) Total Seating Capacity :- 150 b) Audio /Video System and Other Facilities:- Available</p>	Yes	Adequate
	<p><b>IV) Central Library:</b> a) <b>Total Area:-</b> 3210.86 Sq. Ft. Total No. of Book :- 3048. Distribution of book-[10 am. To 6.00 pm] Capacity of Reading Hall: For Students: 50 for Teachers: 10. No. of Scientific Journals: 14. No. of News Papers: 04 Photo copier Machine: Available Drinking water &amp; Washrooms.: Available <b>c) Digital Library :</b> No. Of Computers:14 Internet facility :BSNL leased line 10 MBPS</p>	Yes	Adequate
	<b>V) Teaching Departments:</b>		
	<p>There Shall be Five Teaching Departments as per MSR No. of departments 07. Departmental Area:- 2,211.9 No. of Books/charts/Models/Specimens (dry and wet) /Museum in each departments information to be uploaded on college website.</p>	Yes	Adequate
	<p><b>VI) Laboratories :</b> <b>Laboratories :As per MSR (5,865.37sq. ft.)</b> Nursing Foundation and Medical surgical Nursing Lab (1500 Sq.ft.), CHN (900sq.ft.), Nutrition (900sq.ft.) OBG and <input checked="" type="checkbox"/> (900 sq.ft.) Pre-Clinical Science (900 sq. ft.) Advanced Nursing skill Lab (900 sq. ft.) Computer Lab (1500sq.ft.), with 10 computer as per Intake capacity, AV Aids (600sq.ft.),well Equipped Lab must have Mannequins, Articles &amp; Beds as per MSR &amp; INC Norms.</p>	Yes	Adequate
	<b>VII) Auditorium:- (As per MSR)</b>		

	Auditorium should be spacious enough to accommodate at least double the sanctioned/actual strength of students, so that it can be utilized for hosting functions of the college, educational conferences/workshops ,examinations etc. It should be well-ventilated and have proper lighting system. There should be agreements for the use of all kinds of basic and advanced audio-visual aids. <b>OR</b> <b>Multipurpose Hall:-</b> College of Nursing should have multipurpose hall, if no auditorium.	Yes	Adequate
	<b>(VIII) Canteen and Kitchen Facility:</b> [Note: Verify Canteen Facility & Hygiene is monitored as per MUHS Circular No. 18/2019 dated 19/03/2019.]	Yes	Adequate
	<b>(IX) Common Rooms:</b> Separate common rooms for boys and girls with adequate space and sitting arrangement shall be available.	Yes	Adequate
3	<b>University Examination Infrastructure:</b> Strong Room for examination a) ( Area- 300 sq. ft, b) shelf, c) Steel cupboard-1, d) CCTV, Photocopier Machine, Examination hall with benches, Parking Facility for University vehicle, Guest house facility.	Yes	Adequate
4	<b>Other facilities:</b> Hospital Waste Managements, Medical Education Unit, Intercom Network, playground, P.T Teacher or Instructor, Cafeteria, Facility for indoor games, Gymnasium/ Gymkhana Facility, Is there any LMS (learning managements system software) available.	Yes	Adequate
5	<b>Hostel facility :-</b> Boys (UG & PG), Girls (UG * PG), Interns, Residents, Warden/Rector, Hygiene, Vending Machine etc.	Yes	Adequate
<b>Hospital</b>			
6	<b>Hospital Details</b>	Details on College Website	Adequate/ Inadequate
	<b>Name of the Hospital:-Nashik Municipal Corporation, JDC Bytco Hospital, Nashik</b>	Yes	Adequate
	<b>Address:</b> Near Bytco Point, Nashik Road-422101		
	<b>Telephone No.:</b> 0253-2571-643/0253-2582841		
	<b>Bed Strength:</b> 230		
	Distance of Hospital form the college to which it is attached (in kms)	12 km.	Adequate
	Number of beds registered as per BNH Act	Yes	Adequate
7	<b>I. Total Constructed area of Hospital Building as per MSR</b> (.....sq.mtr./Sq.ft.) Whether the Hospital is Owned by the College /Management or Rented? -Affiliated Hospital.	--	NA
	<b>II. Hospital Administration Blocks as per MSR</b> (Superintendent room, Deputy Superintendent room, Medical officer' room Matron room, Assistant Matron, Reception and Registration, etc.)	Yes	Adequate
	<b>III. Out -patient Departments (OPD) as per MSR</b> Total Area of OPD Complex:- ...Sq. Ft. No of OPD's:- 08 Facilities shall be as per MSR & all details shall be on college website.	Yes	Adequate
	<b>IV. In Patient Departments (IPD) as per MSR</b> Total Area of IPD Complex:- 1680.Sq.ft. No. Of IPD Departments:-14 Bed Distribution :- 230 (attached) General - 190,Maternity - 40 Facilities shall be as per MSR & all details shall be on college website.	Yes	Adequate
	<b>V.Operation Theaters Block as per MSR</b> Total Area of OT Block :- 800 sq.ft. No. Of OTs available :- 03.	Yes	Adequate

Facilities shall be as per MSR & all details shall be on college website		
<b>VI. Casualty Facilities</b> State Government Permission Letter	Yes	Adequate
<b>VII. Central Clinical Laboratory:</b> Well-equipped with separate sections for Pathology, Biochemistry and Micro-Biology. Attached toilet shall be there for collection of urine samples. Others diagnostic tools for ECG or TMT etc. Shall be provided.	Yes	Adequate
<b>VIII. Radiology or Sonography Section:</b> Radiologist chamber, X-ray room, Dark room, film drying room, store room, patients waiting and dressing room, reception or registration or report room.	Yes	Adequate
<b>IX. Labour Room:</b>	Yes	Adequate



Dean /Principal Stamp & Signature

**PRINCIPAL**

G. E. Society's

Sir Dr.M.S. Gosavi INETR, Nashik

Gokhale Education Society's  
**SIR DR. M.S. GOSAVI INSTITUTE OF NURSING  
 EDUCATION, TRAINING & RESEARCH, NASHIK**  
**PHYSICAL INFRASTRUCTURE**

Floor	Identification Code	Teaching Block Specification	Size
3 <sup>rd</sup> Floor	301	Administrative Office	328.09 Sq. ft
	302	Vice-Principal Office	328.09 Sq. ft
	303	Principal Office	328.09 Sq. ft
	304	3 <sup>rd</sup> year B. Sc Nsg./Child Health Nsg. Dept.	328.09 Sq. ft
	305	Community Health Nsg. Lab	680.14 Sq. ft
	306	Nutrition Lab	680.14 Sq. ft
	307	Nursing Foundation Lab	1029.69 Sq. ft
	308	Lecture Hall - 1	549.50 Sq. ft
	309	Advance Nursing Lab/PG Lecture Hall - 2	300.58 Sq. ft
	310	Lecture Hall (PG) - 3	319.77 Sq. ft
	311	Lecture Hall - 4	578.78 Sq. ft
	312	Lecture Hall - 5	756.82 Sq. ft
	313	Exam Control Room	268.83 Sq. ft
	314	Ob-Gy Dept	243.36 Sq. ft
	315	MCH Lab	686.33 Sq. ft
	316	Lecture Hall - 6	680.14 Sq. ft
	317	3 <sup>rd</sup> year GNM Dept/Staff Room	328.09 Sq. ft
	318	2 <sup>nd</sup> year GNM Dept/Mental Health Nursing Dept	328.09 Sq. ft
	319	Ladies Toilet	234.60 Sq. ft
	320	Record Room	87.62 Sq. ft
2 <sup>nd</sup> Floor	201	2 <sup>nd</sup> year B. Sc Nsg./Medical Surgical Nsg. Dept.	328.09 Sq. ft
	202	1 <sup>st</sup> year B. Sc Nsg./Community Health Nsg. Dept.	328.09 Sq. ft
	203	Lecture Hall -7	680.14 Sq. ft
	204	Lecture Hall -8	680.14 Sq. ft
	205	Library Dept. (Stacking Area, Staff & Students Reading Room)	2510.55 Sq. ft
	206	Computer Lab	929.69 Sq. ft
	207	Auditorium	1513.63 Sq. ft
	208	Girls Common Room	329.81 Sq. ft
	209	Pre-Clinical Lab	601.60 Sq. ft
	210	AV AIDS	328.09 Sq. ft.
	211	Lecture Hall -9	680.14 Sq. ft
	212	Boys Common Room	328.09 Sq. ft
	213	1 <sup>st</sup> year GNM/ Nursing Foundation Dept.	328.09 Sq. ft
	214	Boys Toilet	234.60 Sq. ft
	215	Record Room	87.62 Sq. ft
	401	Store Room	87.62 Sq. ft
	---	Corridor & Open Space	5045.62 Sq. ft
		<b>TOTAL</b>	<b>24086.36 Sq. ft</b>
Ground Floor	Accounts Dept (Central)		1529 Sq. ft
	Anatomy Lab (Additional of physiotherapy college)		929.69 Sq. ft
		<b>TOTAL</b>	<b>26545.05 Sq. ft</b>



  
**PRINCIPAL**  
 G. E. Society's  
 Sir Dr.M.S. Gosavi INETR, Nashik

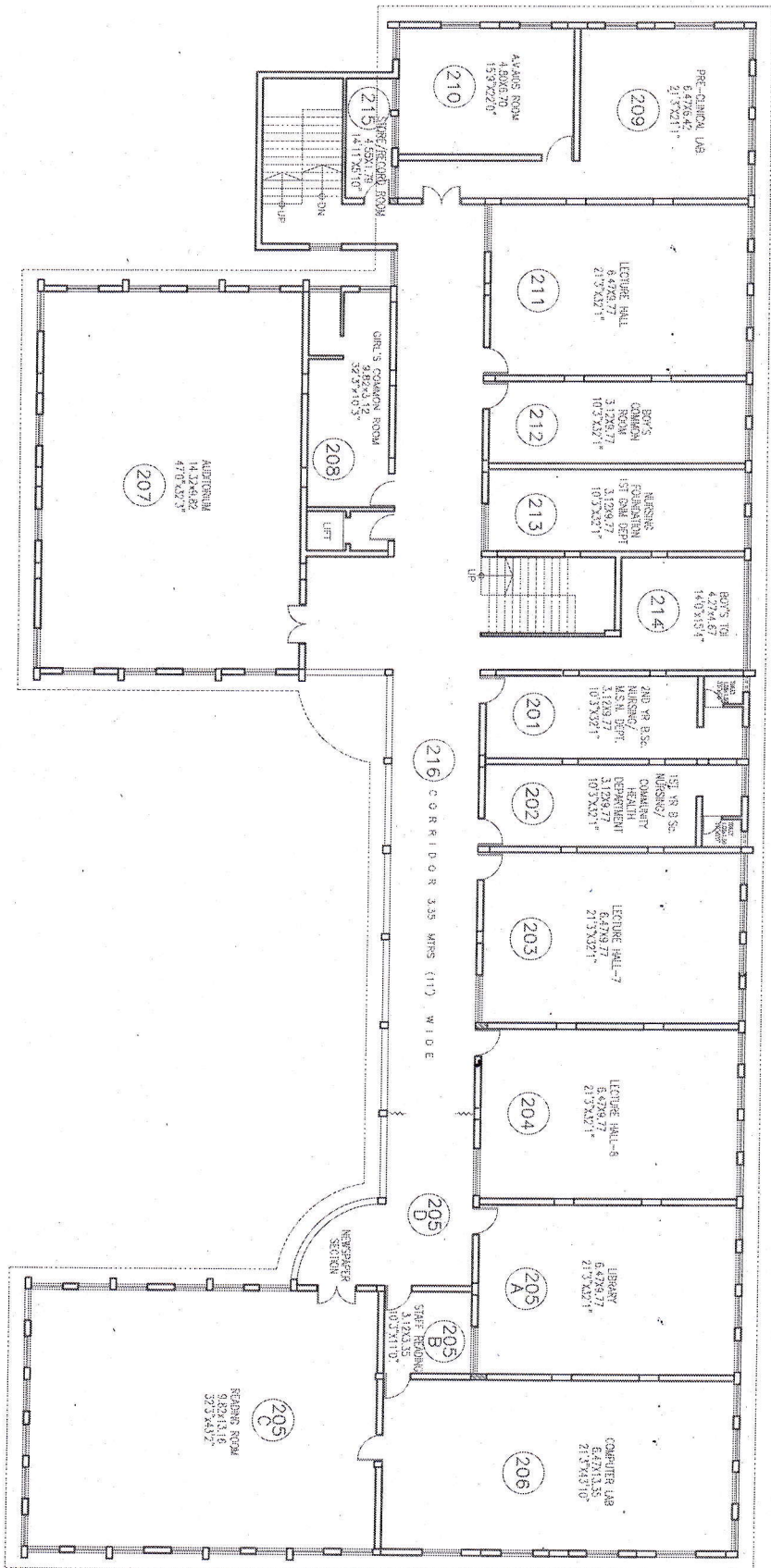

SECOND FLOOR PLAN

DRG. No. - DRG-1

S.N.	ROOM NO	NAME OF THE ROOM	AREA IN SQ. METERS	AREA IN SQ. FEET
1	201	2ND YR B.Sc. NURSING DEPARTMENT	30.48	328.89
2	202	3RD YR B.Sc. NURSING DEPARTMENT	30.48	328.89
3	203	LECTURE HALL-7	53.21	573.83
4	204	LECTURE HALL-8	53.21	573.83
5	205 A	LIBRARY	30.48	328.89
6	205 B	LIBRARY	30.48	328.89
7	205 C	LIBRARY	30.48	328.89
8	206	COMPUTER LAB	30.48	328.89
9	209	PRE-CLINICAL LAB	41.12	441.12
10	210	COMPUTER LAB	41.12	441.12
11	211	LECTURE HALL-7	41.12	441.12
12	212	BOYS' FOUNDATION ROOM	30.48	328.89
13	213	BOYS' FOUNDATION ROOM	30.48	328.89
14	214	BOYS' TOILET	21.79	234.80
15	215	BOYS' TOILET	21.79	234.80
16	216	CORRIDOR	18.14	195.62
TOTAL AREA IN SECOND FLOOR			1114.83	12000.00

WORKING DRAWING  
Content :- SECOND FLOOR PLAN

Project :-  
SRI DR. M.S. GOSAVI  
INSTITUTE OF NURSING EDUCATION  
TRAINING AND RESEARCH  
AT PRIN. TA. KILKARNI, VIDYANAGAR  
M.S. CENTRE FOR EXCELLENCE  
KRISHI NAGARI, COLLEGE ROAD  
NASHIK

Owners :- GOKHALE EDUCATION SOCIETY

Signature :-  
Date :- 03/09/2017  
For Gokhale Edu. Society  
Architects :-  
MJK DESIGN  
architectural interior design consultant  
1, Sangat, parbhani, near Akshay nagar,  
nashik, ph. 24272127

For Name :- WHITE/PROF./CONVALE-ENR/PHYSICHERAV

**ATTESTED BY**

**PRINCIPAL**  
G. E. Society's  
Sri. Dr. M. S. Gosavi INETR, Nashik

TOTAL CARPET AREA FOR NURSING - 1114.83 SQ.M./12000.03 SQ.FT.  
 1] SECOND FLOOR CARPET AREA - 1114.83 SQ.M./12000.03 SQ.FT.  
 2] THIRD FLOOR CARPET AREA - 1114.83 SQ.M./12000.03 SQ.FT.

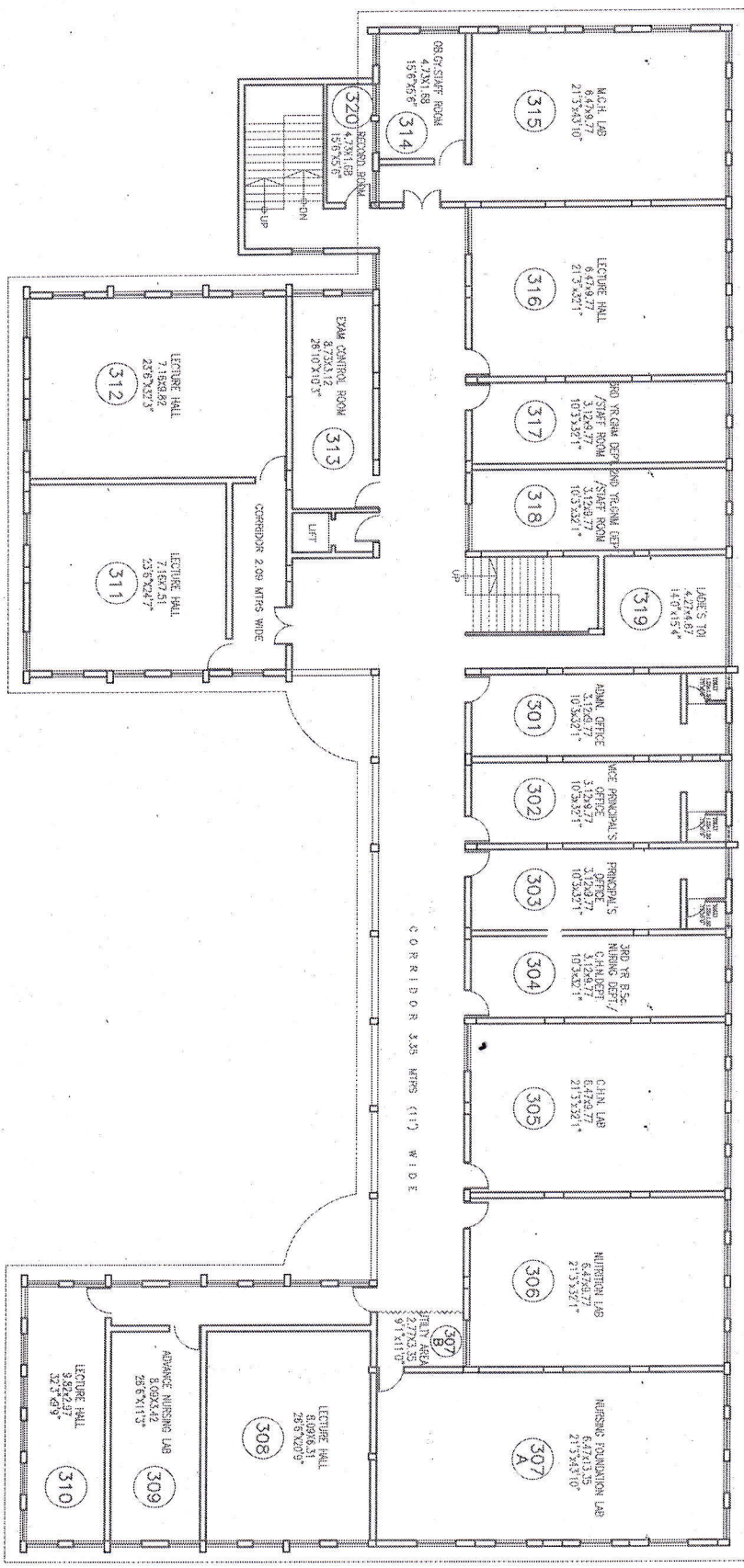

THIRD FLOOR PLAN

Dwg. No. - DRG-2

PARTICULARS OF ROOMS/FLOOR			
S.N.	ROOM NO.	NAME OF THE ROOM	AREA IN SQ. METERS IN SQ.FT.
1	301	ADMIN OFFICE	30.48 / 329.93
2	302	PRINCIPAL'S OFFICE	30.48 / 329.93
3	303	PRINCIPAL'S OFFICE	30.48 / 329.93
4	304	3RD YR B.Sc. CHARGE DEPT./NURSING DEPT.	30.48 / 329.93
5	305	CHARGE DEPT./NURSING DEPT.	30.48 / 329.93
6	306	NURSING FOUNDATION LAB	62.71 / 680.14
7	307-A	NURSING FOUNDATION LAB	62.71 / 680.14
8	307-B	LECTURE HALL-1	62.71 / 680.14
9	308	ADVANCE NURSING LAB	27.22 / 293.55
10	310	LECTURE HALL(2)-3	28.20 / 305.27
11	311	LECTURE HALL-4	53.77 / 580.87
12	312	LECTURE HALL-5	20.31 / 220.82
13	313	EDM CONTROL ROOM	24.87 / 268.85
14	314	REC'DN ROOM	22.61 / 244.35
15	315	M.C.H. LAB	62.71 / 680.14
16	316	LECTURE HALL-6	62.71 / 680.14
17	317	3RD YR COMM DEPT./NURSING	30.48 / 329.93
18	318	2ND YR COMM DEPT./NURSING	30.48 / 329.93
19	319	FOODS TRAY	21.79 / 234.80
20	320	RECORD ROOM	09.14 / 97.82
21	321	CORRIDOR/STAIRCASE	272.68 / 2934.91
TOTAL AREA ON THIRD FLOOR			1114.83 / 12000.03

Content :- THIRD FLOOR PLAN

Project :- SIR DR. M.S. GOSAWI INSTITUTE OF NURSING EDUCATION TRAINING AND RESEARCH, AT PRIN. T.A. KULVARNI VIDYANAGAR MSG CENTRE FOR EXCELLENCE KRISHI NAGAR, COLLEGE ROAD NASHIK

Owners :- GOKHALE EDUCATION SOCIETY

Signature :-  
 For Gokhale Edu. Society  
 Date :- 23/10/2017  
 Scale :- 1/10

Architects :-  
**MJK DESIGN**  
 architecture, interior design consultant  
 (Specialized in co-located maps)  
 Nashik, Ph. 2472127  
 File Name :- WHITE/PRAJ/00KHALE-EDU/PRINSONTHREAY

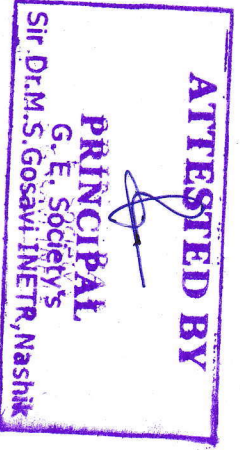





## महाराष्ट्र शासन

गाव नमुना सात  
अधिकार अभिलेख पत्रक

[ महाराष्ट्र जमीन महसूल अधिकार अभिलेख आणि नोंदवहया ( तयार करणे व सुस्थितीत ठेवणे ) नियम, १९७१ यातील नियम ३,५,६ आणि ७ ]

गाव :- नाशिक शहर - ३

तालुका :- नाशिक

जिल्हा :- नाशिक

शेवटचा फेरफार क्रमांक : 300516 व दिनांक : 19/06/2018

भुमापन क्रमांक व उपविभाग : 730		भू-धारणा पध्दती भोगवटादार वर्ग - 1	भोगवटादाराचे नाव				खाते क्रमांक
शेताचे स्थानिक नाव :- इनामवर्ग 7 गंगापूर वाटेचे दक्षिणेस		क्षेत्र	आकार	पो.ख.	फे.फा	खाते क्रमांक	
क्षेत्र एकक	आर.चौ.मी	गोखले एज्युकेशन सोसा मुंबई	43.23.00		(12378)	10165 कुळाचे नाव इतर अधिकार इतर सरकार तर्फे मे डब्ल्यू गिव्हेंडाय रेक्ट पब्लिक इन्स्ट्रक्शन मंुबई प्रेसिडन्सी पुना ट्रस्ट डीड स्के फुट 905 यातील हॉस्टेल व किचनचे कृष्णलाल अम जव्हेरी इ 8 असाईतमेंटचा दस्त घेणारी प्रिन्सीपल टी ओ कुलकर्णी इ 4 करारनामा मुदत 99 वर्ष करून घेणार वहीवाटदार सेक्रेटरी गोखले एज्युकेशन सोसायटी नाशिक ( 19590 )	
बिन शेती	43.23.00						
जिरयत	-						
बग्यात	-						
तरी	-						
वरकस	-						
इतर	-						
एकूण क्षेत्र	-						
पोट-खराब (लागवडीस अयोग्य)	-						
वर्ग (अ)	-						
वर्ग (ब)	-						
एकूण पो ख	0.00.00						
आकारणी	0.00						
जूडी किंवा विशेष आकारणी	-						
जुने फेरफार क्र. (1110),(1550),(2145),(3441),(3442),(12378),(12731),(13319),(19590),(20898),(103319),(300009), 300516)						सीमा आणि भुमापन चिन्हे :	

गाव नमुना बारा  
पिकांची नोंदवही

[ महाराष्ट्र जमीन महसूल अधिकार अभिलेख आणि नोंदवहया ( तयार करणे व सुस्थितीत ठेवणे ) नियम, १९७१ यातील नियम २९ ]

गाव :- नाशिक शहर - ३

तालुका :- नाशिक

जिल्हा :- नाशिक

शेवटचा फेरफार क्रमांक : 300516 व दिनांक : 19/06/2018

भुमापन क्रमांक व उपविभाग : 730		पिकाखालील क्षेत्राचा तपशील									लागवडीसाठी उपलब्ध नसलेली जमीन		जल सिंचनाचे साधन	शेरा
		मिश्र पिकाखालील क्षेत्र						निर्मळ पिकाखालील क्षेत्र						
		घटक पिके व प्रत्येकाखालील क्षेत्र												
वर्ष	हंगाम	मिश्रणाचा संकेत क्रमांक	जल सिंचित	अजल सिंचित	पिकांचे नाव	जल सिंचित	अजल सिंचित	पिकांचे नाव	जल सिंचित	अजल सिंचित	स्वरूप	क्षेत्र	(१४)	(१५)
(१)	(२)	(३)	(४)	(५)	(६)	(७)	(८)	(९)	(१०)	(११)	(१२)	(१३)	(१४)	(१५)
			आर. चौ.मी	आर. चौ.मी		आर. चौ.मी	आर. चौ.मी		आर. चौ.मी	आर. चौ.मी		आर. चौ.मी		

"या प्रमाणित प्रतीसाठी फी म्हणून १५/- रुपये मिळाले."

दिनांक :- 30/12/2020

सांकेतिक क्रमांक :- 27200011420110000312202011430

( नाव :- आनंद चक्रधर भोसले )

तलाठी साह्या :- नाशिक शहर - उता :- नाशिक जि :- नाशिक

ATTESTED BY

PRINCIPAL

G. E. Society's

Sir Dr.M.S.Gosavi INETR,Nashik



नक्कल कारिता  
गां. न. नं. ७, ७अ, व १२

गांव  
तालुका

सापन क्रमांक	हि.क्र.	धारणा प्रकार	गां. नं. क्र. ७
७३०	इनामवर्ग- ७		भोगवटदाराचे नाव
भू.क्र. क्रमांक व स्थानिक नाव	गांगापूर लोटेचे दक्षिणेस		
नागावडी योग्य क्षेत्र	एकर	गुठे	गोखले एज्युकेशन सोसा
	हेक्टर	आर	मुंबई ७२३७७ ९९९०३
	चौरस	मिटर	
जेरायत			
आगायत			
गात शेती			
एकूण-			
पे. स्व.	४३	२३	
एकूण-	४३	२३	
आकार बिनशेती- डी किंवा विशेष	रूपये	पैसे	
आकार पाण्याबाबत-			
एकूण-			

खाते क्रमांक

कुळाचे नांव खंड

इतर अधिकार

सरकार लॉफ मे. १९६७, विण्डेडाय

रेल्वे पब्लिक इन्स्ट्रुक्शन्स मुंबई

प्रिसिडन्सी पुना स्टेट डी. डी. एफ. फुट

१०५ यातील हॉस्टेल व किचनचे

वृष्णाळात भैम जव्हरी इ. ल. असाईन

मेंटचा दस्त दोगरी प्रिन्सीपल ए. भे.

कुलकर्णी इ. ४ करारनामा मुदत ११

०४ करार दोगार तहिताददार

सेव्हरी गोखले एज्युकेशन सोसायटी

नाशिड ७१५१० ३४४२ ९२५७९

२९५५ ७३३९१ ९५५० ३४४९

२०६५०

गां. नं. क्र. ७ अ				गां. नं. क्र. १२													
क्र.	जमीन कसणाऱ्याचे नांव	रीत	हंगाम	पिकाखालील क्षेत्र									पडीत पिकास निरूपयोगी जमिनीचा तपशील		पाणी पुरवठ्याचे साधन	शेता	
				मिश्र पिकांचे एकूण क्षेत्र			मिश्र पिकातील प्रत्येक पिकाचे क्षेत्र			अ मिश्र पिकाचे क्षेत्र			प्रकार	क्षेत्र			
				सि. पी. संकेतांक	जलसिंचित	अजलसिंचित	पिकाचे नांव	जलसिंचित	अजलसिंचित	पिकाचे नांव	जलसिंचित	अजलसिंचित					
५	६	७	८	९	१०	११	१२	१३	१४	१५	१६	१७					
१																	

ATTESTED BY

*[Signature]*

PRINCIPAL

G. E. Society's

Sir Dr. M. S. Gosavi INETR, Nashik

Principal

G. E. Society's

N.E.T., Nashik-05.

कल फी

सल प्रमाणे स्वरी नक्कल तयार ता. १२/०६/२००५



# नाशिक महानगरपालिका, नाशिक

सन २००८-०९/२५ बुके

इमारत बांधकामाचा वापर करणे बाबतचा दाखला

जावक क्र. / "नगर रचना" / २५२४.

No.

2524

(सूच्य / भोगशः)

दिनांक २८/०५/२००९.

श्री/श्रीमती गोखले एन्युकेव्हा सोसायटी.

नाशिक.

संदर्भ : तुमचा दिनांक १२/०५/२००९, चा अर्ज क्रमांक : ३१/६१०.

महाशय,

दाखला देण्यात येतो की, नाशिक शिवारातील/वि.स.न. स.नं. ७३० (पैकी)

प्लॉट नं. — फा.प्लॉ. ४८४ पैकी मधील इमारतीच्या विव्हींग नं. ५४ लक्ष मजला पुर्वी विव्हींग नं. ५५ लक्ष मजला  
मजल्याचे इकडील बांधकाम परवानगी क्र. नाशिक ३१/२०८ दिनांक २०/०२/२००९ अन्वये

दिल्याप्रमाणे आर्किटेक्ट/इंजि./सुपरवायझर, श्री. जयंत कोळते. नाशिक.

यांचे निरीक्षणखाली पूर्ण झाली असून निष्पत्ती / निष्पत्ती / शैक्षणिक कारणासाठी खालील अटी शर्तीस अधिन राहून इमारतीचा वापर करणेस परवानगी देण्यात येत आहे.

त्याचे एकूण बांधकाम क्षेत्र. (२७०५.०० पैकी) ३९४५.९९ चौ. मि. चौ. मि.

व चटई क्षेत्र ३३८४.९० चौ. मि. [विव्हींग नं. ५४, ५५, ५६.] चौ. मि.

- सदर इमारतीचा वापर निष्पत्ती / निष्पत्ती / शैक्षणिक कारणाकरिताच करता येईल त्या वापरात बदल करता येणार नाही. वापरात बदल करावयाचा झाल्यास इकडील कार्यालयाची पूर्व परवानगी घ्यावी लागेल.
- घरपट्टी आकारणीसाठी आकारणी प्रत अधिका (कर) घरपट्टी विभाग यांचेकडे पाठविण्यात आली आहे तरी घरपट्टी बाबत संबंधीत विभागाकडे त्वरीत संपर्क साधवा.
- सिंगल फेज विज पुरवठा करणेस हरकत नाही.
- सदरच्या पूर्ण केलेल्या इमारतीत म.न.पा. च्या पूर्व परवानगी शिवाय वापरामध्ये व बांधकामा मध्ये कोणताही बदल करू नये.

- गटारजोडणी फी रु. ३३,०००/- पावती रु. १०९२/९९ अन्वये दि. २०/५/२००९  
रोजगी अनुले आहे. हे बांधकाम विकास शुल्क (शैक्षणिक) रु. ४,२९,३००/- पावती  
रु. ०३४२/५९ अन्वये दि. २०/५/२००९ रोजगी अनुले आहे.
- प्लॅनिंग अप्लिकेशन रु. २९,०००/- पावती रु. ११२२/०५ अन्वये  
दि. २८/५/२००९ रोजगी अनुले आहे.

कार्यकारी अभियंता

नगररचना विभाग, ✓

नाशिक महानगरपालिका, नाशिक

ATTESTED BY

PRINCIPAL

G. E. Society's

Sir Dr.M.S.Gosavi INETR, Nashik

अक्षक (कर),  
भाग, म.न.पा., नाशिक

(सूच्य/भागशः)

नाशिक महानगरपालिका, नाशिक  
जा. क्र. /नरवि/ना.पास्विम/2428,  
दिनांक 21/04/2009

गोथले एम्बुलेंस स्टेसायरी, नाशिक

प्लॉट नं. 1030 (पै.सि.) नाशिक प्लॉट नं. - 818 (पै.सि.) जागेत वि.सि. नं. 54 लक्षधन नं. 8 (पै.सि.) +  
3358.90 चौ. मी. चौ. मी. घटई क्षेत्राचे बांधकाम पूर्ण केले त्यावर वि.सि. नं. 54 लक्षधन नं. 8 (पै.सि.) +  
21/04/2009 पासून मनपाच्या नियमानुसार घरपट्टीची आकारणी करावी सदर आकारणी प्रत्यक्ष तीम भूतले  
गणी करून करावी. आकारणी केल्यानंतर त्याबाबत इकडील कार्यालयास सात दिवसांच्या आत कळवावे. [पूर्ण]

दीर्घागिक

आर्की. ए. जयंत कोकले.  
फोन - 92248211

कार्यकारी अभियंता  
नगर रचना विभाग, म.न.पा., नाशिक

ATTESTED BY  
PRINCIPAL  
G. E. Society's  
Sir Dr.M.S.Gosavi INETR, Nashik



# नाशिक महानगरपालिका, नाशिक

इमारत बांधकामाचा वापर करणे बाबतचा दाखला

(अर्ज/भागशः)

जावक क्र./नरवि/

नाशिकपरिषद  
१८१९८/१७३३  
दिनांक: १७/१०/२०१५.

No. A

18918

श्री./श्रीमती

ठाश्वले अज्युकेशम सोसायटी

संदर्भ : तुमचा दिनांक

22/९/२०१५

चा अर्ज क्रमांक

अ-१/१३२३

महाशय,

दाखला देण्यात येतो की

नाशिक

शिवारातील / सि.स.नं., स. नं.

७३०

प्लॉट नं.

कायनल प्लॉट नं-४८४ मधील इमारतीच्या लवकर वाड मजले फूकन

मजल्याचे इकडील बांधकाम परवानगी क्र.

अ-१/१८८/५७२९ दिनांक २९/१/२०१३ अन्वये

दिल्याप्रमाणे आर्किटेक्ट/इंजि./सुपरवायझर, श्री.

जयंत आर. कोल्ते, स्ट्र. एस. डी. रत्नपाडवी.

यांचे निरीक्षणखाली पूर्ण झाली असून निव्वसी / निव्वसेतर / शैक्षणिक कारणासाठी खालील अटी शर्तीस अधिन राहून

इमारतीचा वापर करणेस परवानगी देण्यात येत आहे.

त्याचे एकूण बांधकाम क्षेत्र

१३४२६.८८ चौ.मी.पैकी १०७६३.५१ चौ.मी. चौ.मी.

व चटई क्षेत्र

५१८६.५४ चौ.मी. चौ.मी.

- सदर इमारतीचा वापर निव्वसी/निव्वसेतर/शैक्षणिक कारणाकरिताच करता येईल. त्या वापरात बदल करता येणार नाही. वापरात बदल करावयाचा झाल्यास इकडील कार्यालयाची पूर्व परवानगी घ्यावी लागेल.
- घरपट्टी आकारणीसाठी आकारणी प्रत अधिक्षक (कर) घरपट्टी विभाग यांचेकडे पाठविण्यात आली आहे. तरी घरपट्टी बाबत संबंधीत विभागाकडे त्वरीत संपर्क साधावा.
- सिंगल फेज विज पुरवठा करणेस हरकत नाही.
- सदरच्या पूर्ण केलेल्या इमारतीत म.न.पा. च्या पूर्व परवानगी शिवाय वापरामध्ये व बांधकामामध्ये कोणताही बदल करू नये.

५) बांधकाम विकास शुल्क रु. ७६८६०९/- पा.क्र. ६९/६०९ दि. १५/९/२०१५

अन्वये भरलेत. ६) लिंथ कम्लेशन तडजोड करू. ८९१२.४० रु. व

सेस उपकरू करू. ६०९०४/- पा.क्र. ४३/११४० दि. १५/९/२०१५ अन्वये भरलेत

७) अवरित सेस रु. ६१००/- पा.क्र. ३३/११४० दि. १५/९/२०१५ अन्वये भरलेत.

८) एल. बी. टी. रु. २१०४३८८.५० नोंदणी करू. ८०५२७२ रु. ऑफ मराराष्ट्र दि. १०/९/२०१५ अन्वये भरलेत.

९) एल. बी. टी. कर बाबतचे प्रतिज्ञापत्र दि. १६/९/२०१५ अन्वये सादर केले आहे.

कार्यकारी अभियंता

नगर रचना विभाग

नाशिक महानगरपालिका, नाशिक

ATTESTED BY

PRINCIPAL

G. E. Society's

Sir. Dr. M. S. Gosavi INETR, Nashik

नमो नमो नमो

नाशिक नगर

दि. नं. १५४/१३-२५ बुके



No. 1228

नाशिक महानगरपालिका, नाशिक

आवक नंबर / "नगररचना" / नाशिक/३१/१२२८

दिनांक १८/०९/२००८

इमारत बांधकामाचा वापर करणे बाबतचा दाखला (पूर्ण / भागशा:)

श्री. गोयने एडमंडेशी सोसायटी, नाशिक

संदर्भ: तुमचा दिनांक २६/०६/२००८, चा अर्ज क्रमांक: ३०१/६६

महाराज,

दाखला देण्यात येतो की, नाशिक शिवापतील सि. स. नं. ७३० पॅटी. (६६/३/३)

सर्व्हेन - मा. लॉट नं. ४८४ पैकी गट २ मधील इमारतीच्या बांधकामाबाबत, दि. १८/०६/२००८

मजल्याचे इकडील बांधकाम परवानगी नं. नाशिक/३१/१९६. दिनांक १२/१२/२००७ अन्वये

दिल्याप्रमाणे सर्व्हेरक (आर्किटेक्ट) श्री. जयल कावळ

याचे निरीक्षणाला पूर्ण झाली असून निरी / विद्येक / शैक्षणिक कारणासाठी खालील सर्व्हेस अधिन राहून इमारतीचा

वापर करणेस परवानगी देण्यात येत आहे. त्याचे एकूण बांधकाम क्षेत्र १०३०.४३ चौ. मि.

चौ. मि. व चढई क्षेत्र (कारपेट परिया) ८२६३.९२ चौ. मि.

- १) सदर इमारतीचा वापर निष्कमी / निष्कम / शैक्षणिक कारणाकरिताच करता येईल त्या वापरात बदल करता येणार नाही. वापरात बदल करावया वा झाल्यास इकडील कार्यालयाची पूर्व परवानगी घ्यावी लागेल.
- २) घरपट्टी आकारणीसाठी अलाहिचा प्रत मा. कर अधिक्षक घरपट्टी विभाग यांचेकडे पाठविण्यात आली आहे तरी संबंधीत विभागाकडे संपर्क साधावा.
- ३) सिंगल फेज विज पुरवठा करणेस हरकत नाही.
- ४) सदरच्या पूर्ण केलेल्या इमारतीत म. न. पा. च्या पूर्व परवानगी शिवाय वापरामध्ये व बांधकामा-मध्ये बदल करू नये.

श्री. गोयने एडमंडेशी सोसायटी वरून क. ३७ पुणे- पावती दे.

००७३/०९ अन्वये भरली आहे.

छ) फायर विभागाचा ना-एकल दाखला लीज महिग्राह्य

आत सादर करणारा ह्या मदीवत.

  
 कार्यकारी अभियंता  
 नगररचना,  
 नाशिक महानगरपालिका, नाशिक

**ATTESTED BY**  
  
**PRINCIPAL**  
 G. E. Society's  
 Sir Dr. M. S. Gosavi INETR, Nashik

**To whomsoever if may concern**

S.No. 730 of Nashik, land measuring 43 acres & 23 gunthas is held by Gokhale Education Society and the said land from 1/1/1986 is included in Town Planning Scheme No-2, Plot Nos 484 & 484A.

Since the land is being used for the public purpose i.e educational purpose by Gokhale Education Society, the N.A.A. of S.No 730, of Nashik is exempted vide order no. WTN 494 / dated 26/7/1924 as per conditions of use as Educational Purpose.



*[Handwritten signature]*

**TAHSILDAR NASHIK.**

**ATTESTED BY**  
*[Handwritten signature]*  
**PRINCIPAL**  
G. E. Society's  
Sir Dr.M.S.Gosavi INETR, Nashik



# नाशिक महानगरपालिका, नाशिक.

राजीव गांधी भवन, शरणपूर रोड, पोस्ट बॉक्स. १२, नाशिक - ४२२ ००२.

Visit us at : [www.nashikcorporation.com](http://www.nashikcorporation.com) E-mail : [eeplanning@dataone.in](mailto:eeplanning@dataone.in)

नगररचना विभाग

जा.नं/नरवि/वशि/नाशिक/अ९/४७६७/२००८.

दिनांक १०/०१/२००८.

प्रति,  
मा. सचिव  
गोखले एज्युकेशन सोसायटी,  
नाशिक.

विषय:- दाखला मिळणेबाबत..

संदर्भ:- १) आपला दि. ०५/०१/२००८ चा अर्ज..

उपरोक्त संदर्भिय विषयान्वये दाखला देण्यात येतो की, नाशिक महानगरपालिकेच्या मंजूर विकास योजनेच्या आराखड्यात मौजे नाशिक शिवारातील स. नं. ७३०, अंतिम भूखंड क्रमांक ४८४ व ४८४अ नगररचना योजना नाशिक क्रं. २ च्या अॅगार्ड बुकनुसार उपरोक्त मिळकत ही गोखले एज्युकेशन सोसायटीच्या मालकीचे दर्शविण्यात आलेली आहे. सदरहु मिळकत शैक्षणिक उपयोगासाठी वापरली जाते.

कार्यकारी अभियंता  
नगररचना विभाग  
नाशिक महानगरपालिका, नाशिक.

ATTESTED BY  
  
PRINCIPAL  
G. E. Society's  
Sir Dr.M.S.Gosavi INETR, Nashik

# P. K. Bagle Advocate

E-mail : bagleprakash@yahoo.in.  
Tel. : 0253-2591349; Mob. : 9422752849

Office : FL -7 & 8, First Floor, Thakkar Bazar, New CBS, Nashik.  
Resi. : Flat No. 6, Bhupali Park, Kathe Lane, Dwarka, Nashik.

## CERTIFICATE

The copies of Gokhale Education Society's registration documents, Land documents, Land Use Certificate in respect of application submitted by Sir Dr. M. S. Gosavi, Secretary & Director General, Gokhale Education Society at Nashik, who is an applicant for starting new college of M.B.A. & Occupational Therapy (B.O.Th.) program / courses in existing Institution named as "Gokhale Education Society's Sir Dr. M. S. Gosavi College of Master of Business Administration (MBA) Health Care Administration, Prin. T.A. Kulkarni Vidyanagar, College Road, Nashik & Sir Dr. M. S. Gosavi College of Occupational Therapy, Sir Dr. M.S. Gosavi Center for Excellence, Namdar Gopal Krushna Gokhale, Vidyanagar, Near Krushi Nagar, Nashik - 422 005" were provided to me by Sir Dr. M. S. Gosavi, Secretary & Director General, Gokhale Education Society at Nashik, for verification regarding their authenticity and appropriateness.

### A. Trust/Society Registration Documents :

Registration Certificate No.	F - 359 (BOM)
Date of Registration	12 <sup>th</sup> June 1953
Registered at	Bombay
Registered under Act	1950 (BOM.XXIX of 1950)

1. I have verified the above- mentioned Trust/Society registration documents from the office of Registrar companies of Mumbai, Mumbai.
2. The above- mentioned Trust/Society registration documents are / are not registered at the office of Registrar companies of Mumbai, Mumbai.
3. The above- mentioned Trust/Society registration documents are / are not authentic

### B. Land Documents :

Sr. No.	Document No.	Survey No.	Registration No.	Land Area in acres
01	1374	730	24/08/1923	43.23

I hereby certify that :

1. I have verified the above-mentioned land documents from the Sub Registrar Office of Nashik, Nashik.
2. The above-mentioned land documents are / are not registered at Sub Registrar Office of Nashik, Nashik.
3. The above-mentioned land documents are / are not authentic.
4. The above-mentioned land documents are / are not in the name of the applicant.
5. The title of the land pertaining to the above-mentioned and documents is not clear.
6. The applicant is / is not in lawful possession of the land pertaining to the above-mentioned land documents.

ATTESTED BY  
PRINCIPAL  
G. E. Society's  
Sir Dr. M. S. Gosavi INETR, Nashik

### C. Land Use Certificate :